



## Informe diario COVID-19 Santander

### Secretaría de Salud - Grupo de Epidemiología y Demografía

#### Casos Confirmados

Con corte al día 2021-09-11 del mes 9 en Santander se han reportado un total de 224584 casos confirmados (35 casos nuevos en las últimas 24 horas) de los cuales 732 corresponden a casos activos. De los casos activos, el 63.8% se encuentran en casa, el 29.37% se encuentran en hospitalización general, y el 6.83% se encuentran en UCI. El 96.44% de los casos confirmados totales se registran como recuperados. La siguiente figura presenta la curva epidémica para Santander teniendo en cuenta la fecha de inicio de síntomas de los casos confirmados:

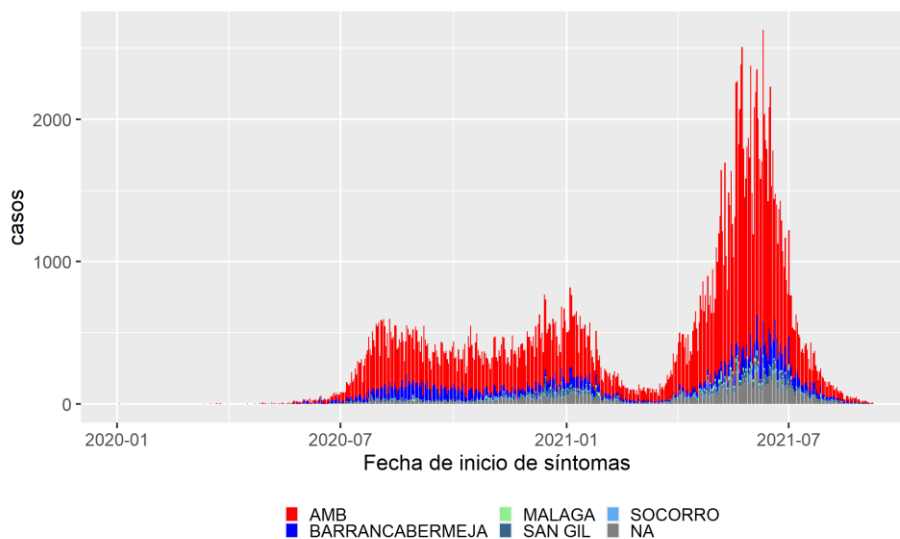

AMB= Área Metropolitana de Bucaramanga. Nota: últimos 15 días se consideran datos con alta incertidumbre

#### Casos confirmados en conglomerados

Actualmente se registran 11 conglomerados activos en Santander que en su conjunto aportan 33 casos activos. Los casos confirmados en los conglomerados activos se distribuyen de la siguiente manera:

### Conglomerados activos de COVID-19, Santander 2021

|                               | Conglomerados | Casos Totales | Casos activos | Muertes | Letalidad |
|-------------------------------|---------------|---------------|---------------|---------|-----------|
| Centro de protección          | 0             | 0             | 0             | 0       | NaN       |
| Comunitario                   | 8             | 29            | 24            | 1       | 3.45      |
| Instituciones de Salud        | 0             | 0             | 0             | 0       | NaN       |
| Población migrante            | 0             | 0             | 0             | 0       | NaN       |
| Policía                       | 0             | 0             | 0             | 0       | NaN       |
| FFMM                          | 0             | 0             | 0             | 0       | NaN       |
| Población Privada de Libertad | 0             | 0             | 0             | 0       | NaN       |

### Casos activos por municipios

El siguiente mapa presenta la proporción de casos activos por 100.000 habitantes por municipio clasificada por quintiles siendo el color rojo el que representa municipios con mayor cantidad de casos activos por población.

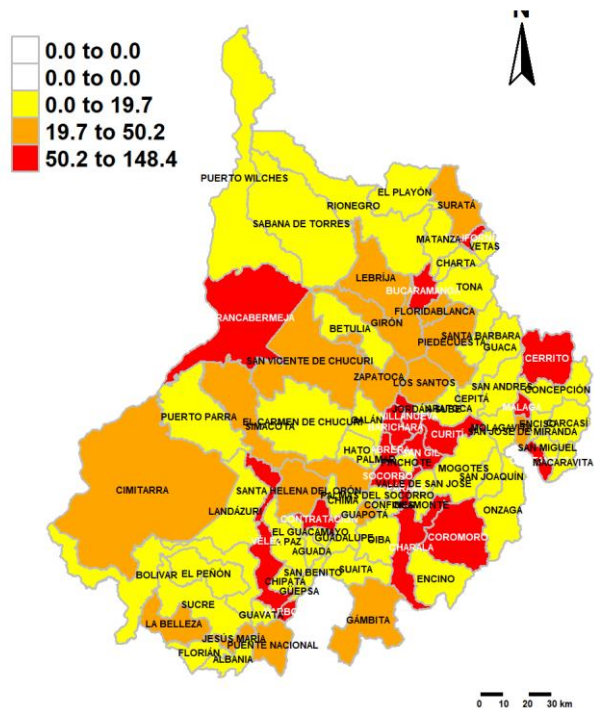

Proporción actual de casos activos de COVID-19 en municipios de Santander según cuartiles (casos activos por 100.000 habitantes)

Hasta el día 2021-09-12 del mes 9 de 2021 en Santander, se ha presentado 7229 defunciones por COVID-19 (1 en las últimas 24 horas). Del total de defunciones el 81.23 % corresponden al género masculino. La tasa de mortalidad es de 316.94 por 100.000 habitantes y la letalidad parcial es de 3.22%. A continuación se presenta la curva de mortalidad para Santander por fecha reportada de muerte.

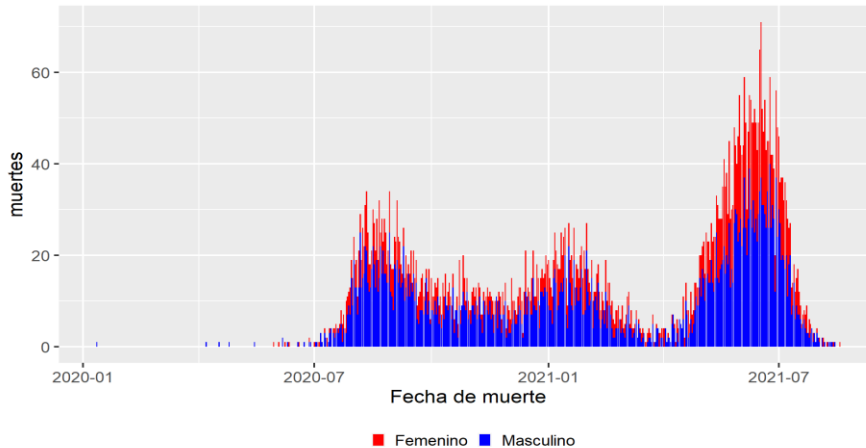

*Curva de mortalidad por COVID-19, Santander 2021*

### **Positividad de pruebas de laboratorio**

En el departamento se han realizado un total de 703580 de pruebas PCR para COVID-19 y 417749 de pruebas de Antígeno. La proporción es de 308465 muestras por millón de habitantes. El porcentaje de positividad acumulado para PCR es de 23.14%.

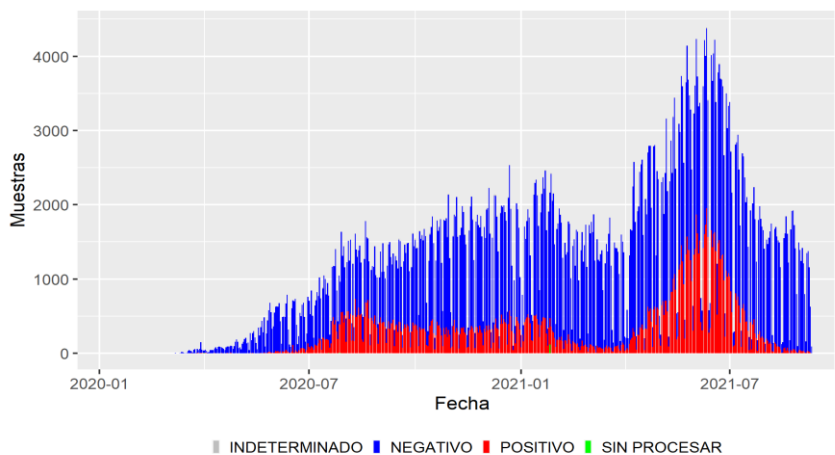

*Resultados de muestras para COVID-19 según fecha de toma, Santander 2021*

## Ocupación Unidades de Cuidados Intensivos - UCI

Actualmente la ocupación total en UCI en Santander es de 70.24 % (por COVID-19 10.27 %) y la del área metropolitana de Bucaramanga es del 76.01 % (por COVID-19 6.96 %).

La ocupación de UCI por municipios es la siguiente:

### Ocupación UCI por municipios, Santander 2021

|                 | % Ocupación total | % Ocupación COVID-19 |
|-----------------|-------------------|----------------------|
| Bucaramanga     | 73                | 5                    |
| Floridablanca   | 75                | 7                    |
| Piedecuesta     | 84                | 10                   |
| Barrancabermeja | 53                | 30                   |
| Socorro         | 29                | 18                   |
| San Gil         | 42                | 14                   |
| Málaga          | 0                 | 0                    |

La tendencia de la ocupación UCI en Santander durante el último mes es la siguiente:

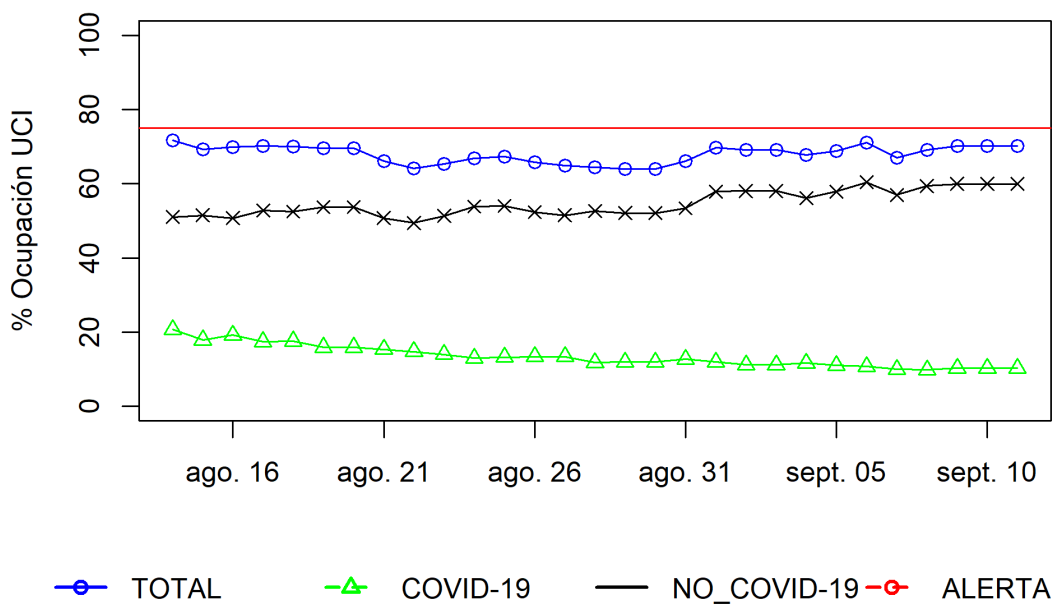

### Ocupación de Unidades de Cuidado Intensivo en el último mes, Santander 2021